10 TL + = 15 TL
PAZAR GÜNLERİ ÇIKAR
SAYI: 495

GIRGIR

KENDİ HALİNDE BİR MİZAH DERGİSİDİR

İĞNEYİ ELE ÇUVALDIZI KENDİMİZE!..

Bu hafta arka sayfamıza bir bakın. Hatta bir değil üç bakın. Hepsi Anadolu karikatürcülerinin göz nuru.. Kimi gaz lambası ışığında çizen, kimi daha bir iki yıl önce hangi kalemle çizeceğini soran, bir sürü olanaksızlığı zekasıyla ve öz çabasıyla olur eden binlerce çizerimizden birkaçı!

Gırgır'ın bir kıyıcığında sürdürdüğümüz "Çiçeği Burnunda Karikatürcüler" köşesinin ürünleri..Keramet bizde değil, bire on veren Anadolu toprağında.. "Amanın kültürümüz elden gidiyor" diye telaşlanan aydınlarımızın yürekleri için su serpintileri..Öte yanda "Türkler mizahtan anlamaz" gibisinden gerzeklik tarihine geçecek sözler eden İngiliz yazarı Mister Cameron'a davullu, zurnalı yanıt ...

* * *

Bu ingiliz misterciği yüzünden çalışamaz oldum arkadaşlar.. İki haftadır telefonlar durmuyor yağan mektuplar arasında önce kalemimi, sonra çakmağımı daha sonra da kendimi kaybettim, Van'dan, Artvin'den, Kars'tan, Antalya'dan filan çekilen telgraflar da cabası.Gönderilen tebrik,sevgi, teşekkür ve aferinler altında ezildim. Hani birkaç on yaş daha delikanlı olsam ve de utangaç huylu olmasam narayı basıp kendimi "Ulusal kahraman" sanmaya başlayacağım. Altıma bir at çekip, kılıç kuşanıp, Hasan Mutlucan sesiyle ortalıkta Köroğlu türküleri söyleyerekten dolanacağım. Sağolun. İlginize sevginize bin kez teşekkür ederim. Ama, bu konuda tepki gösteren tek ben değilim. Cumhuriyet Gazetesi yazarı Ahmet Tan'ın "İngiltere Mektubu" yazısından öğrendiğime göre Mister Cameron'un ırkçı hıçkırıklarını yayınlayan The Listener dergisine ve BBC'ye başta Londra Büyükelçiliğimiz olmak üzere çok sayıda protesto mektubu gelmiş. İngiltere Radyo ve TV Kurumu BBC'nin basılı yayın organı olan The Listener dergisi de bunlardan ikisini "Okur mektupları köşesinde" yayınlamak zorunda kalmış. Üstelik mektuplardan birinin yazarı BBC'nin Türkçe Yayınlar Yönetmeni Gamon MC Lellan,Mc Lellan kendi vatandaşına bir güzel giydirdikten sonra, hayatında hiç Türk fıkrası işiten var mı sorusunu şöyle yanıtlamış.

"Evet, Mr. Cameron, bizim İrlandalılar, Polonyalılarla ilgili fıkralarımız, Türkiye'de Karadeniz kıyısında yaşayan Türkler için anlatılır. Kaldı ki gülmeyi bilen yeterince Türk vardır. İngiltere'deki benzerlerinden bir kat daha fazla satan 300 bin tirajlı Gırgır Dergisi, 200 bin satan Fırt dergisi bunun göstergesidir. Fakat Türk'lerin James Cameron'un yazdığı herzeler arasında gülecek birşey bulabileceklerini hiç sanmıyorum."

demiş. Diline sağlık iyi etmiş. (Üstelik Gırgır 300 bin değil 450 bin tirajlı). Yalnız sözün burasında biraz duralım can okurlarım. Biz halk olarak ve Gırgır okuru olarak ne yaptık diye kendi kendimize okkalı bir soru soralım. Haksızlığa uğramışlığın her zamanki öfkesiyle cinimiz tepemize çıktı ve şaşkın bir yazara iki üç söz kakaladığı için bir mizahçıya alkış tuttuk. Yani gene kendi içimizde öfkelendik ve gene bir kişiyi kahraman görme alışkanlığımızı yineledik.. Bana kırılmanızı ve kızmanızı göze alıp iki çift söz edeceğim, bağışlayın. Artık kendi sorunlarımızın ferahlığını tek kişiden beklemek devri geçti. Bu mektupları bana yazacağınıza, niye The Listener dergisine yazmadınız? İngilizce bilmiyoruz mazereti geçerli mi?. Çevrenizdeki okulların İngilizce öğretmenlerine birer Nasrettin Hoca, Bektaşi, Karadenizli, Kayserili vb. fıkrası yazdırıp gönderemez miydiniz? Hele İngilizce eğitim yapan okullarımızın öğrencileri de bir düşünsün...

Devlet protesto eder, ben sıvanır yazarım. Ama inanın bizlerin sözü sizinkiler kadar etkili olamaz.Çünkü siz halksınız. Halkın tepkisi vurdu mu ses getiren cinstendir. BBC kurumu, The Listener dergisi ve Bay Cameron binlerce mektubu alınca en azından düşünmeye başlayacaklardır.Yüzyıllardır Belgrat'ın doğusunu insandan saymayan şartlanmış kelleler için "Yeniden düşünmeye başlayabilmek" bir mucizedir.Bu mucizeyi gerçekleştirmek için ilk adımı biz adalım.

(Devamı 4.sayfada)

Geçim derdini,
can sıkıntısını,
Karı-koca kavgasını,
şipşak keser.
Her derde devadır...
GIRGIR da GIRGIR

GIRGIR

GIRGIR GİREN EVE GİRMEZ DEVE

Reagan çocuk fonundan ayırdığı 8 milyarı silaha vatırdı

Memurlara kıyafet zorunluluğu getirildi

BULMACA

Onsekiz yaşında genç bir kız olan Naciye sabah uykudan uyandığında annesine ''Anne bir rüya gördüm..Sana anlatayım''dedi.

Fakat annesi Fatma hanım ''Anlatmana gerek yok kızım. Ben senin gördüğün rüyayı biliyorum'' diye cevap verdi. Gerçekten de Fatma hanım kızı Naciye'nin rüyasını biliyordu. Şimdi soruyoruz: Bu nasıl olur?

Cevap:

Gayet basit. Çünkü ''Her genç kızın rüyası bir Zetina dikiş makinası'' olduğundan Fatma hanım da kızının rüyasında ''Dikiş makinesi'' gördüğünü hemen tahmin etti.

BETER HAMDİ

YAZAN: ORHAN ALEV
ÇİZEN: ŞEVKET YALAZ

Anadolu insanını yakından tanıyan birkaç dost, ve insanlık sorumluluğunu yüklenen birkaç aydın dışında çıkarı olmadan batılı hiç kimse bizim için serçe parmağını kımıldatmaz. Artık parmaklarımızı biz kımıldatalım. Elimize kalemi alıp mektupları döşenelim. Bu olay bizim için bulunmaz fırsat. Öyle bir haksızlığa uğramışız ki, özel bir kuyruk hicranı taşımayan her insanı kazanabiliriz. Hele hele mizah gibi sevilen ve yüzlerce yıldır ustası olduğumuz bir sanat dalında kendimizi tanıtmak çok daha kolay.

Yalnız göndereceğiniz mektuplarda hoşgörülü olun, efendilik yine bizde kalsın..Adamcağız fıkra istiyormuş.. Tam madenine düştü. Geleneksel taşlama, hiciv şiirlerimizden ve fıkralarımızdan gönderin. Celallenip İngiltere halkı aleyhine birşey demeyin. Ulusal kültürümüzü dünyaya tanıtmak ile, öfkeli milliyetçiliği sakın birbirine karıştırmayalım. Çünkü adamların meramı bizi hala, palalı bir barbar ulus olarak göstermektir. Sağolsun bazı kişiler ve kurumlar hala kesip biçme tarihsel edebiyatı ile eloğlunun ekmeğine yağ sürmekteler. (Kulakların çınlasın TRT...)

Bir de çiçeği burnunda sayfamızın karikatürcüleri birer karikatürcük döşense İngiliz postacıları bu ay yeni papuç almak zorunda kalır. Üstelik basılmayacağını bilerek çizmek de bazen görev olur. İnadına onların dertlerini de çizebilirsiniz. Silahlanma, Reagan, pahalılık, Başbakan Thatcher, işsizlik vb. Bir de Bay Cameron'un ilk adının ''Adolf'' olup olmadığını soruverin yeter.

Derginin adresi:

THE LISTENER
BBC PUBLICATIONS 35 MARYLEBONE HIGH ST.LONDON W1 M 4 AA
ENGLAND

HAYDİN KAMPANYAYA!

Biz halk olarak toplu tavır almazsak, binlerce mektubu göndermeyi görev bellemezsek.....

YAKINMAYA DA HAKKIMIZ OLMAZ!

OĞUZ ARAL

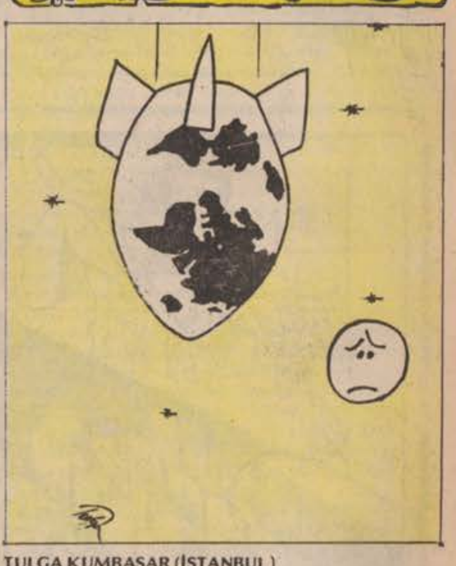

TULGA KUMBASAR (İSTANBUL)

Esprinizi beğendim.. Yalnız bomba biçiminde çizdiğiniz dünyanın, dünya olduğu anlaşılmayabilirdi. Üzerindeki meridyen ve paralelleri ben ilave ettirdim.

Gökyüzünü anlatmak için yıldızları daha yıldıza benzer çizebilirdiniz.

Bir de en önemlisi, karikatürlerinizi kesinlikle keçe kalem ile değil, çini mürekkebi ve tarama ucuyla çinileyin.

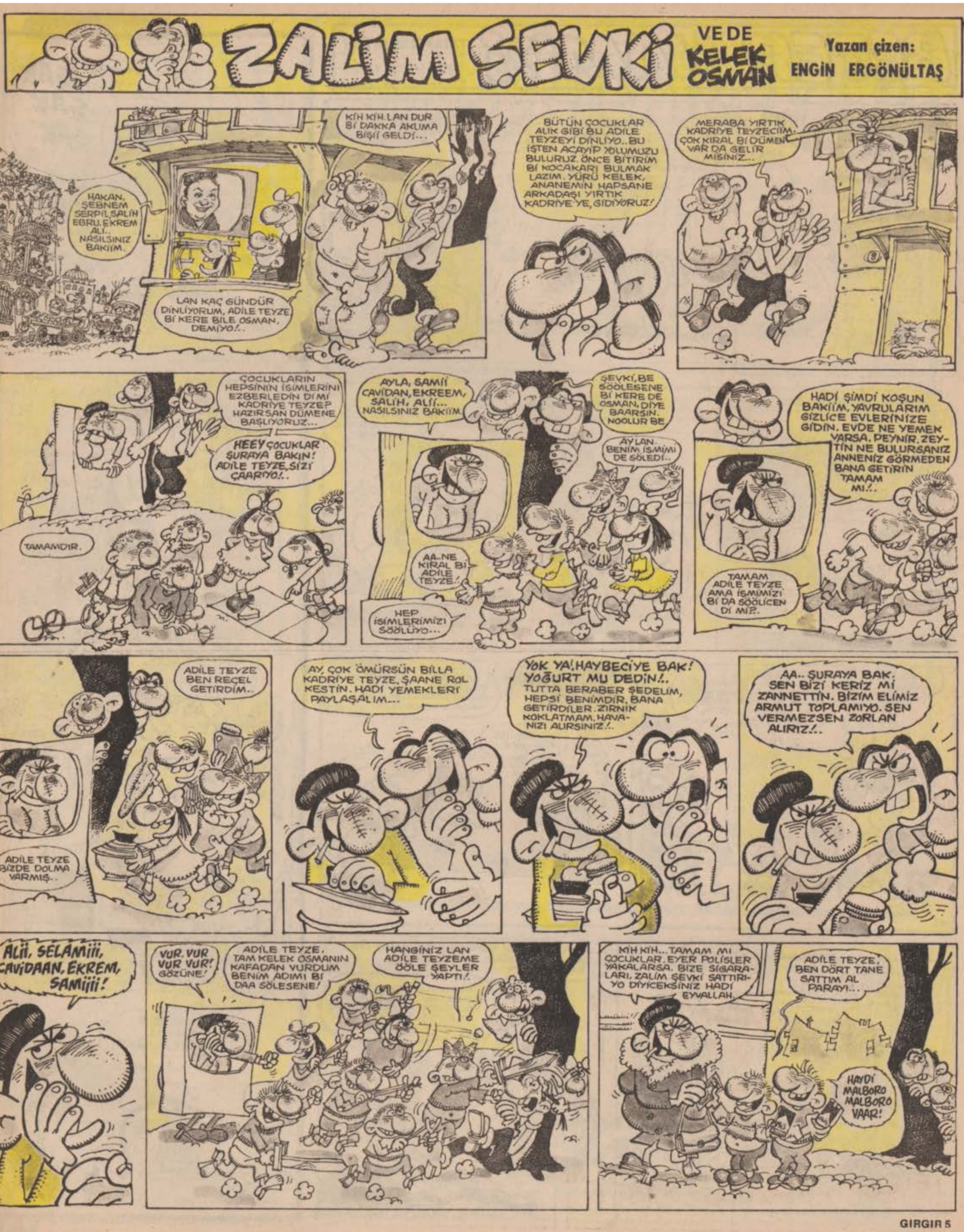
ZALİM ŞEVKİ
VE DE KELEK OSMAN
Yazan çizen: ENGİN ERGÖNÜLTAŞ
HAKAN, ŞEBNEM SERPİL,SALİH EBRU, EKREM ALİ.. NASILSINIZ BAKİİM.
LAN KAÇ GÜNDÜR DİNLİYORUM, ADİLE TEYZE Bİ KERE BİLE OSMAN, DEMİYO!..
KİH KİH. LAN DUR Bİ DAKKA AKLIMA BİŞİİ GELDİ...
BÜTÜN ÇOCUKLAR ALIK GİBİ BU ADİLE TEYZEYİ DİNLİYO.. BU İŞTEN ACAYİP YOLUMUZU BULURUZ. ÖNCE BİTİRİM Bİ KOCAKARI BULMAK LAZIM. YÜRÜ KELEK, ANANEMİN HAPSANE ARKADAŞI YIRTIK KADRİYE'YE, GİDİYORUZ!
MERABA YIRTIK KADRİYE TEYZECİİM. ÇOK KIRAL Bİ DÜMEN VAR DA GELİR MİSİNİZ...
ÇOCUKLARIN HEPSİNİN İSİMLERİNİ EZBERLEDİN Dİ Mİ KADRİYE TEYZE? HAZIRSAN DÜMENE BAŞLIYORUZ...
HEEY ÇOCUKLAR ŞURAYA BAKIN! ADİLE TEYZE, SİZİ ÇAARIYO!..
TAMAMDIR.
AYLA, SAMİİ CAVİDAN, EKREEM, SALİH, ALİİ... NASILSINIZ BAKİİM.
ŞEVKİ, BE SÖÖLESENE Bİ KERE DE OSMAN, DİYE BAARSIN. NOOLUR BE
AYLAN. BENİM İSMİMİ DE SÖLEDİ..
AA..NE KIRAL Bİ ADİLE TEYZE!
HEP İSİMLERİMİZİ SÖÖLÜYO...
HADİ ŞİMDİ KOŞUN BAKİİM, YAVRULARIM GİZLİCE EVLERİNİZE GİDİN. EVDE NE YEMEK VARSA, PEYNİR, ZEYTİN NE BULURSANIZ ANNENİZ GÖRMEDEN BANA GETİRİN TAMAM MI!..
TAMAM ADİLE TEYZE AMA İSMİMİZİ Bİ DA SÖÖLİCEN Dİ MI?.
ADİLE TEYZE BEN REÇEL GETİRDİM..
ADİLE TEYZE BİZDE DOLMA VARMIŞ..
AY, ÇOK ÖMÜRSÜN BİLLA KADRİYE TEYZE, ŞAANE ROL KESTİN. HADİ YEMEKLERİ PAYLAŞALIM...
YOK YA! HAYBECİYE BAK! YOĞURT MU DEDİN!..
TUTTA BERABER ŞEDELİM, HEPSİ BENİMDİR, BANA GETİRDİLER. ZIRNIK KOKLATMAM. HAVANIZI ALIRSINIZ!..
AA.. ŞURAYA BAK. SEN BİZİ KERİZ Mİ ZANNETTİN. BİZİM ELİMİZ ARMUT TOPLAMIYO. SEN VERMEZSEN ZORLAN ALIRIZ!..
ALİİ, SELAMİİİ, CAVİDAAN, EKREM, SAMİİİİ!
VUR, VUR VUR VUR! GÖZÜNE!
ADİLE TEYZE, TAM KELEK OSMANIN KAFADAN VURDUM BENİM ADIMI Bİ DAA SÖLESENE!
HANGİNİZ LAN ADİLE TEYZEME ÖÖLE ŞEYLER YAPTI!.
KİH KİH... TAMAM MI ÇOCUKLAR, EYER POLİSLER YAKALARSA, BİZE SİGARALARI, ZALİM ŞEVKİ SATTIRIYO DİYİCEKSİNİZ HADİ EYVALLAH.
ADİLE TEYZE, BEN DÖRT TANE SATTIM AL PARAYI...
HAYDİ MALBORO MALBORO VAAR!

BETER HAMDİ

YAZAN: ORHAN ALEV
ÇİZEN: ŞEVKET YALAZ

Sarkis Paçacı

SEÇME SAÇMA

Ölen ölür kalan sağlar bizimdir.
SİGORTA HASTANESİ

Paralar...Paralar..bozulmasın aralar.
EMEKLİ ARİF

Aşan bilir karlı dağın ardını.
TELEFERİK

Hastaneden yeni çıktım abi.
AMBULANS

"Seni artist yapıcaz" deyip beni kandırdılarabi
FİGÜRAN

Lütfen terbiyenizi bozmayınız
KİBARİYE

Ben esmeri fındık ile, ben esmeri fıstık ile, ben esmeri badem ile beeslerim...
KURUYEMİŞÇİ ADEM

Bedava sirke baldan tatlıdır...
MEHMET EKŞİ

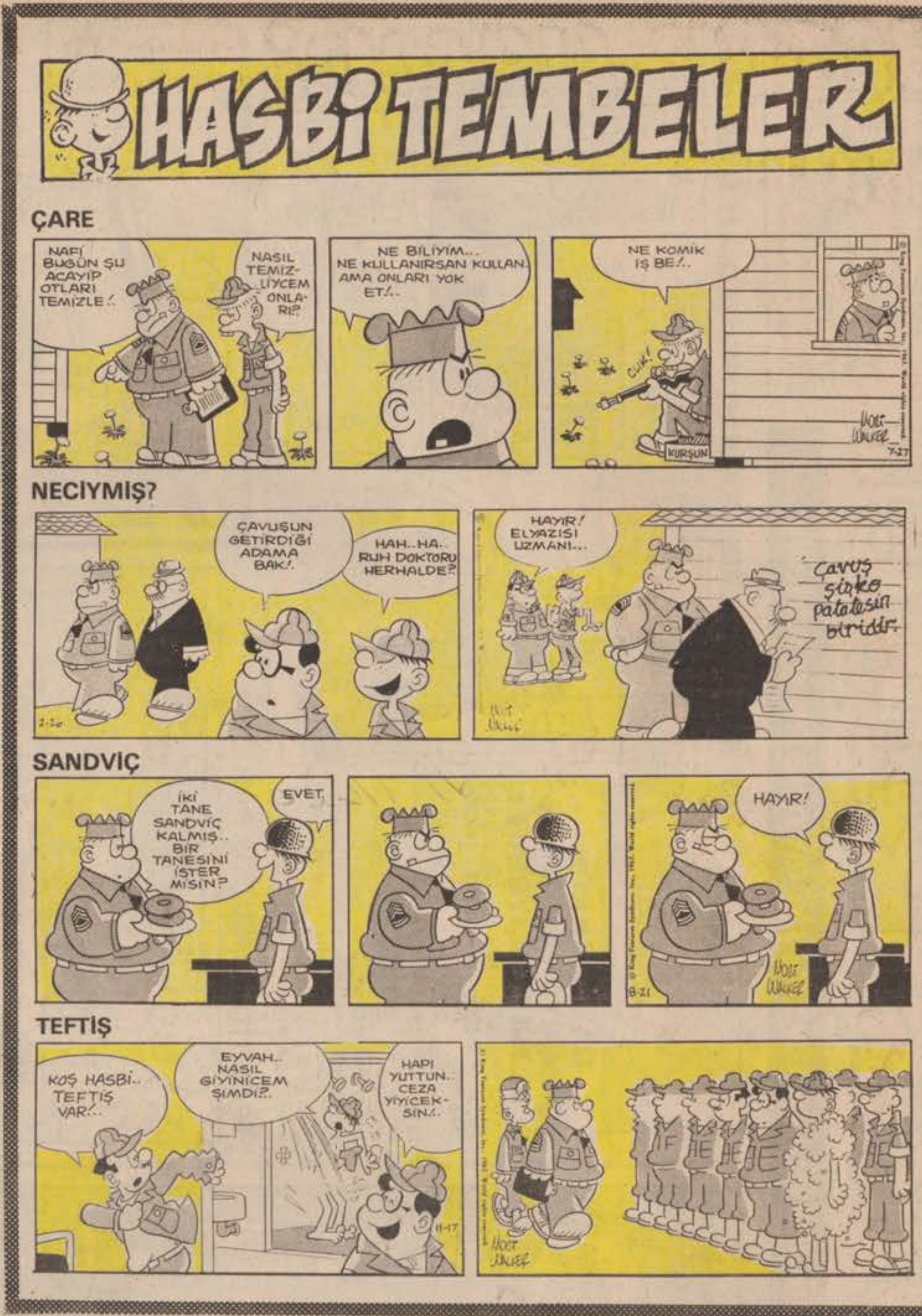

GIRGIRiyet

Şimdilik ilansız,zamsız ve de gamsız bir gazetedir...

BU KUPONU ATMAYIN

Bu haftaki kuponu dikkatlice kesip çok güvenilir, sağlam bir yerde saklayın..Çünkü yakında mutlaka kağıda yine zam gelecektir. İşte o zaman bu kadarcık bi kağıt parçası kimbilir kaç lira edecek.

Bülent Ulusu "Asgari ücreti artıramayız" dedi

BALKAN KROS ŞAMPIYONASI'NDAN ALTIN BEKLİYORUZ

Önümüzdeki günlerde yapılacak olan Balkan Kros Şampiyonası'ndan altın madalya bekliyoruz.

''Mutlaka altın madalya alacağız'' diye konuşan Kros Milli Takımı Antrenörü Asaf Bavul ''Çünkü, piyasanın en hızlı bankerlerinden Hüsnü'yü de takıma aldık. Yarış öncesi banker Hüsnü'nün cebine birkaç bin lira koyduk mu, parayı alan Hüsnü, mutlaka kaçmaya başlıyacaktır. Bu durumda Hüsnü'ye yetişebilecek atlet göremiyorum'' demiş ve Hüsnü'den bir altın madalya beklediğini söylemiştir.

VERGİ DEFTERLERİ KONTROL EDİLMESİN DİYE YANGIN ÇIKARMA AYI BAŞLADI

TARIM İLAÇLARI ÇOK PAHALI

TURGUT ÖZAL MODA FESTİVALİNİ İZLEDİ

15 günde Türkiye'ye 25 yabancı manken geldi

SİGARA ZAMLARINDAN SONRA YENİ TİP BİR PALTO

BOLUSPOR MİLYONER TAKIM FENER'İ NASIL YENDİ

DEZENFEKTE EDİLMİŞ BOL VİTAMİNLİ HASTAHANE HİKAYELERİ

RAHMETLİNİN GÜNLÜĞÜ

HAİM ORHAN YİĞİT (İSKENDERUN)

20 Haziran, Cuma

Bu karıncalar da çok olmağa başladılar. Çay şekeri kavanozundan da karınca çıkınca çıldırdım. Kavanozu rasgele fırlattım. Pencerenin camı aşağı indi.. Neye elimi atsam içinden karınca çıkıyor. Tencerelerin-tabakların içi, yemekler, kavanozlar, yerler, buzdolabı, çamaşır dolabı, yatak odası, yataklar, banyo, tuvalet... karınca kaynıyor. Tanrım! Delirmek içten bile değil. Karınca ilacı diye eczaneden alıp yerlere serptiğim toz, karıncaların çoğalmasından başka işe yaramadı.

22 Haziran, Pazar

Duvara astığım "Karınca Duası"da bir sonuç vermedi. Bundan da karıncaların okuma yazma bilmeyen cahiller oldukları anlaşılıyor.

25 Haziran, Çarşamba

Sakin olmağa karar verdim. Sinirlenmek sonuç vermeyecek. Bir arkadaşım "Evde hamamböceği olsaydı, bu kadar karınca olmazdı" dedi. Hamam böcekleri karıncaları yerlermiş.

26 Haziran, Perşembe

Her yerde hamamböceği arıyorum. Yakında bulacağım. Elimden kurtulamazlar.

27 Haziran, Cuma

Şimdi tam onbir tane hamamböceğim var. Evin her yanına dağıttım. Bu karıncaların sonu olacak.

30 Haziran, Pazartesi

Hamamböcekleri çoğaldılar. Her yer hamam böcekleriyle dolu. Karıncaları çiğ çiğ yiyecekleri günü bekliyorum. Çok mutluyum.

7 Temmuz, Pazartesi

Hamamböceklerini getireli bir haftadan çok oldu. Henüz karıncalarda bir eksilme yok. Belki de hamamböcekleri yeni doğan yavrularıyla ilgilenmekten karıncaları temizlemeğe fırsat bulamıyorlar.

8 Temmuz, Salı

Hamamböceklerinin yavruları da büyüdü. Karıncaları yemek için daha ne beklediklerini bir türlü anlayamadım. Belki de acıkmıyorlardır da ondan, diye düşündüm. Her yere müshil tozu serptim. Hamamböcekleri müshil tozunu yiyecekler, mideleri gidecek, acıkacaklar ve.... karıncaları yiyecekler. Ben de kurtulacağım. Bilseniz ne sevinçliyim!

13 Temmuz, Pazar

Hamamböcekleri çok iğrenç hayvanlar. Hangi yana baksam hamamböceği!... Besle kargayı oysun gözünü. Karıncalara dokundukları filan yok. Bunlmarın bir şeye yaramayacağını anladım. Bugün yirmi hamamböceği öldürdüm.

14 Temmuz, Pazartesi

İğrenç yaratıklar! Allah hepsini kahretsin. Karıncalara razıyım ama hamam böcekleri çekilir gibi değil. Bunlar ne biçim hamamböceği, anladım. Havada uçmağa başladılar... Başıma konuyorlar. Yüzlerce... binlerce hamamböceği. Tanrım! Dayanılır gibi değil! Öldürmekle bitmiyor.

15 Temmuz, Salı

Bir arkadaşım "Fareler hamamböceklerini yerler" dedi.

16 Temmuz, Çarşamba

Komşudan bana birkaç tane fare vermesini rica ettim. Memnuniyetle kabul etti. "İstersen hepsini al" dedi. Nefret ediyormuş farelerden. Bu insanları anlamıyorum doğrusu. Bu kadar yararlı hayvanlardan nefret edilir mi?

23 Temmuz, Çarşamba

Evin içi irili ufaklı farelerle doldu. Sevincimden üç kez göbek attım. Muhterem hamamböcekleri, sonunuz yaklaşıyor.

24 Temmuz, Perşembe

Bugün sabah uyandığımda, on tane kadar fare yastığımın yorganımın üzerinde dolaşıyordu. Çok sadık hayvanlar. Belli ki, beni hamamböceklerinden korumak için sabaha kadar uyumadan nöbet tutmuşlar. Zavallılar! Gözlerim yaşardı. Ne mutlu bir tablo!...

25 Temmuz, Cuma

Bugün sabah uyandığımda, tavan ve duvarlar hamamböceklerinden kahverengine dönüşmüştü. Nefretle seyrettim. Bu onların son toplantıları olacak.

26 Temmuz, Cumartesi

Farelerim o kadar çoğaldı ki.. Yediğim yemeğin içinden bir-iki tane fare çıktı. Herhalde hamamböceği arıyor olacaklar...

30 Temmuz, Çarşamba

Farelerde hareket yok. Canım sıkılmağa başladı.

1 Ağustos, Cuma

Hain fareler! Alçak fareler! Bugün bir tanesi kulağımı ısırdı. İğne vuruldum.

2 Ağustos, Cumartesi

Farelere karşı topyekün imha hareketine giriştim. Dört-beş tanesini öldürdüm. Bir tanesi kornişin üzerinde dolaşıyordu. Terliği fırlattığım gibi kafaüstü yere düşüp nalları dikti. Herhalde beyin kanamasından gitti, dedim. Kürek getirip geldiğimde, kaçmıştı! Ölmüş rolü kestiğini nereden bilebilirdim ki?

3 Ağustos, Pazar

Karıncalarla hamamböcekleri farelerden daha sevimliydi. Sanırım ben başıma dert açtım. Evin içi binlerce karınca, hamamböceği ve fare dolu. Hayvanat bahçesine benziyor. Hiç birine ilaç etki etmiyor. Damda yatmaya başladım.

5 Ağustos, Salı

Eve getirdiğim doksan altı adet her cins ve boyda kedi fareleri yutacakları yerde, onlarla arkadaşlık ediyorlar. Sinirimden her yanım titriyor.

6 Ağustos, Çarşamba

Hain kediler. Ulan, her türlü haşaratı bırakıp sizinle uğraşmazsam bana da ben demesinler.

8 Ağustos, Perşembe

Olacak iş değil! Köpeklerin kedilerle arkadaş olduğu görülmüş şey midir? Sokaktan toplayıp eve getirdiğim-afedersiniz- eşek kadar köpekler, kedilerle oynuyorlar. Binlerce karınca, hamamböceği, fare, yüzlerce kedi ve köpek... Hiç biri de ötekine kışt demiyor. Dostça geçinip gidiyorlar.

9 Ağustos, Cuma

Saat: 17.00... Bir tencerenin içine karınca zehiri, hamamböceği zehiri, fare zehiri, kedi zehiri, köpek zehiri döküp karıştırdım. Birkaç kaşık yedim. Saat: 17.05.. İçimde büyük bir sıcaklık hissediyorum. Başım tatlı tatlı dönüyor. Hiçbirinden nefret etmiyorum artık......................

—BİTTİ—

Cırcır

Gırıltı

GASETECİLİK KOLAY MIDIR? ZOR MUDUL?

Yazan: Amerikan Gaseteleri Ordünalyüz paratöneri: Çorç mahrüsoğlu

Sevgili ve Sevgisiz okurcularım. Hepsininiz bilirsiniz ki gasete denen kitaplar hayatımızda çok önömlü bir yer kaplar.

Günümüsde de birçok yayın hayatları gasetecilik yapmaktadır. Ülkemis de gasetecilik oldukça zor hatta kolay bir iştir.

Gasete satabilmek içim çeşitli yollar vardır. Birimcisi: Reklam, yalan haber, ikramiye vesayiredir. İkimcisi ise CIRCIR gasetesidir. CIRCIR okuyunuz. Reklam vesayire yapan bütüm gaseteler kısır bir döngü içerisinde döngü yapmaktadırlar. İkimci yolu seçerek CIRCIR gasetesi yapanlar ise köşöyü dönerek adlarını Basın tarihine harflerle yazdırmışlardır.

Buna hepsinizin tanıdıyı Dümyaca ünlü Cırcırböceyi Muhlis Bey'i örnök olarak göstertebiliris. Muhlis Bey üstün zekası, gasetecilik yeteneğisive köpekten korkmama gibi özellikleriyle rakibi Ovuz Arar Bey'i kısa zamanda pestil gibi ezerek ezmiş ve istersem dişlerisini kırarım..Ovuz Bey'i işten bile atarım.

CIRCIR gasetesinin reklam, ikramİye, vesayire gibi yollara baş vurmaka ihtiyacı yokturdur.

TİKKAT! CIRCIR GASETESİ ÖNÜMÜZDEKİ HAFTADAN İTİBAREN HERGÜN YÜZBİN LİRA VERİYOL!

CIRCIR GASETESİNDEN BİR ATILIM DAHA!

KUPON VERİYOLUZ!

Gasetemisin okurcuları arasında çekilecek olan kurra sonucunda talihli beş okurcumuza kupon vereceğiz.

***

CIR-CIR GASETESİ BAYAN OKURCULARINI DA UNUTMADI!

Tikkat: Bayan okurcularımıs için hazırladıyım hizmetin ne olduğunu unuttum özül direlim.

***

MİLLİ PİYANGONUZU ATMADAN ÖNCE BİR DE CIR-CIR GASETESİNE BAKINIZ!

· Baktıktan sonra ''Hadi ulan! Bu da gazete mi!'' diyecek ve milli piyangonuzu atıcağınıza CIR-CIR gasetesini atacaksınız. Evet piyongonuzu atmadan bi de CIRCIR gasetesine bakınız...Beterin beteri varmış diyeceksiniz.

Ovuz Arar: Gırgır Gasetesi Yazıişleri ve Karikatür İşleri Başvekili

İFŞA EDİYOLUM

Son günlerde Ovuz Arar bey...Ay pardon..Ne Ovuz Arar'ı be!..Turgut Özar bey diyicektim dilim sürçtü.

İstemeden benzetmiş gibi oldum. Turgut Özar Bey'den özür direrim.

Her neyse esaz meseleye gelelim. Turguk Bey her fırsatta Japom muzicesi yapçaz, Jopomlara benziyicez diyol. Okurcularım merak etmesinler diye Japomların fotoyrafını çektim. İşte Japomlar böyle oluyol. Biz de yakında onlara benziyceğiz...Yaşasım Turguk Bey...

SİPOR KÖSEŞİ

Muhlis Bey bokus hakemi

EMİNÖNÜMDEKİ KUŞLARI KİM ZEHİRLİYOR

Yenicami önünde ikamet etmekte olam bağzı güvercimleri zeyirleyenler kimlerseler ortaya çıksınlar. Kendisilerine istedikleri parayı vericeğlm. Bir de köpekleri zeyirlesinler.

Fotoyrafta zeyirlenen güvercimlere suni teneffüs yaptırttıran doktor bey görüküyol.

MAGAZİN KÖSEŞİ

AHU TUMBA HANIMLA GÖRÜŞTÜM!

Mehşur artiz Ahu Tumba hanım dün gasetemize gelerek bir kanapeye uzanmış ve acıklı bir ifadeyle ''Ah Muhliz beyciğim işimiz çok zor vallayi'' demiştir. Fotoyráfta Ahu Tumba'nın portresi görüküyol...

BAŞ YAZI

Merhaba sevgili Zıpırcılar.

Sayın Muhlis Bey bu hafta bir sayfayı başarıyla doldurunca ben de sevinerek Zıpır'a yazmaya razı oldum. Muhlis Bey çok sevimli bir insan. Geçen gün bizim evdeki elektrik kaçağını tamir etmesi için bize çağırdım, geldi..Farkında olmadan iki çıplak teli ona tutturmuşum. Fakat çarpılmadı. Çok memnun oldum çok...Meğerse elektirikler kesikmiş.

Hele dün tam otomobilimle ona çarpmak üzereyken ayağının takılarak kaldırıma yuvarlanması çok sevindirici bir rastlantıydı. Böylece bir görünmez kaza geçiştirildi.

Muhlis Bey'i yakında dinlenmesi için İran-Irak savaşına gönderme yi düşünüyorum..Savaş muhabirliği yaparak biraz olsun buradaki yoğun çalışmadan kurtulur.

Sizlere bir de bu konuyla ilgisi olmayan haberim var. Bu hafta Sivas'ın Kangal ilçesine gidiyorum. Oradan iki çoban köpeği alacağım. Bu köpek merakı bende yeni başladı Hah...hah..ne ilginç değil mi?

Yazan: Ovuz Arar

MODA GÖSTERİLERİNDEN İZLENİMLER

Yazan: Mahmut Podyum

★ Moda merkezinden sevgiler saygılar. Ardarda gelen moda gösterileri artık sıktı.

★ Şu anda podyumda bulunan birbirinden güzel kızlar ağır ağır yürüyorlar. Arkadan da mehter takımı ve izciler geliyor.

★ Şimdi çok şık bir erkek manken çıktı. Kruvaze bir ceketi var. Fakat pantolonu sökük olduğundan herifin donu görünüyor. Arkadan da elinde iğne iplikle başka bir manken dans ederek yaklaşıyor.

★ Sırasını bekleyen bir manken müziğin ritmine uyarak burnunu karıştırıyor.

★ Az önceki bölümde nefis yatak kıyafetleri sergilendi. İzleyicilerden bazıları sergilenen pijama ve gecelikleri hemen satın aldılar. Şu anda herkes uyuyor.

BİR ŞİİR

Hayat ne kısa
deyil mi sevgilim
Fakat hayır...
Hayır...Bu şiiri
yazdığım yer
Daha da kısa...
Sığmadı...

Biraz da savaşalım...Biraz da savaşalım...Biraz da savaşalım...Biraz da savaşalım...Biraz da savaşalım...Biraz da savaşalım...Biraz da sava

EN KAHRAMAN RIDVAN
Bülent ARABACIOĞLU
ÖZET: DÜZENBAZ DÖRT İŞ ADAMI BİR BANKERLİK ŞİRKETİ KURUP BAŞINA DA RIDVAN'I GETİRİRLER!.. ROBİN HUD GİBİ KAHRAMANLARIN ASLINDA BİR BANKER OLDUĞUNU VE TOPLADIĞI PARALARI FAKİR HALKA DAĞITTIĞINI SÖYLERLER. BUNA İNANAN RIDVAN BANKERLİĞE BAŞLAR. FAKAT BİR GECE İŞ ADAMLARINDAN ÜÇÜ, PARALARIN OLDUĞU KASAYI SOYMAK İSTERLER. OYSA DÖRDÜNCÜ İŞ ADAMI EFRAYİM PARALARI ÇOKTAN YÜRÜTMÜŞTÜR. HEPSİ ARABALARLA ONUN PEŞİNE DÜŞER...
..ŞİMDİ YETİŞİP PARALARI KURTARIRIM...
ÖYLE DİİL Mİ LAN?
BEN DE, SANKİ CEVAP VERİCEKMİŞİN GİBİ SANA SORU SORUYORUM... NEYSE ŞU BAŞLIĞIMI DA TAKİİM...
34 AT 1
NOLUR N'OLMAZ BAKARSIN ANİ Bİ FREN YAPIP KAFAMIZI Bİ YERLERE TOSLAMIYALIM...
BENİM GİBİ Bİ KAHRAMANI ATLATAMAZLAR! GÖRÜR ONLAR!
BEN HAZIRIM. HADİ SEN DE ARTIK TIKINMAYI BIRAK! AMANSIZ TAKİBİMİZ BAŞLIYOR!..
TOMMİKİS'İN ATI NAPOLYON BİLE SENİN YANINDA AMATÖR KALIR.
HOPERLÖRÜ İLE Bİ DENEME YAPİİM!
ÇIT!
AKÜ
KUKURİİİ KUUUU!..
34 AT 1
VAY CANINA KÜHEYLAN! SEN TAHMİNİMDEN DE İYİYMİŞSİN LAN AFFERİM!..
İŞTE ORDALAR..HAYDİ KOÇUM! KUKURİİKUUUU!
BU NE BE POLİS Mİ GELİYOR?
ÇABUK ŞUNU DA GEÇ! ALÇAK EFRAYİM'E İLK YUMRUĞU BEN ATICAM!
HERİFLER YETİŞİYOR PATRON!
BİZİM GİBİ NAMUSLU ADAMLARA BU KAZIK ATILIR MI LAN! GAZLA ÇABUK!
AMANİN!
ŞİMDİ DURDURURUM ONLARI...
BOŞUNA KURŞUN HARZAMA! NASILSA BİRAZDAN BİZİ GEÇİP GİDEZEKLER..HEH HE!
34 EF 726
TAMAM ÇOCUKLAR! GELİYORLAR.
ARABAYI ÇALIŞTIRDIM!..
VIRN!.. VIRN
BEN DE KAPIYI AÇIIM!
DİKKAT! SOKAĞA SAPIYORLAR!..
İİİİYK!

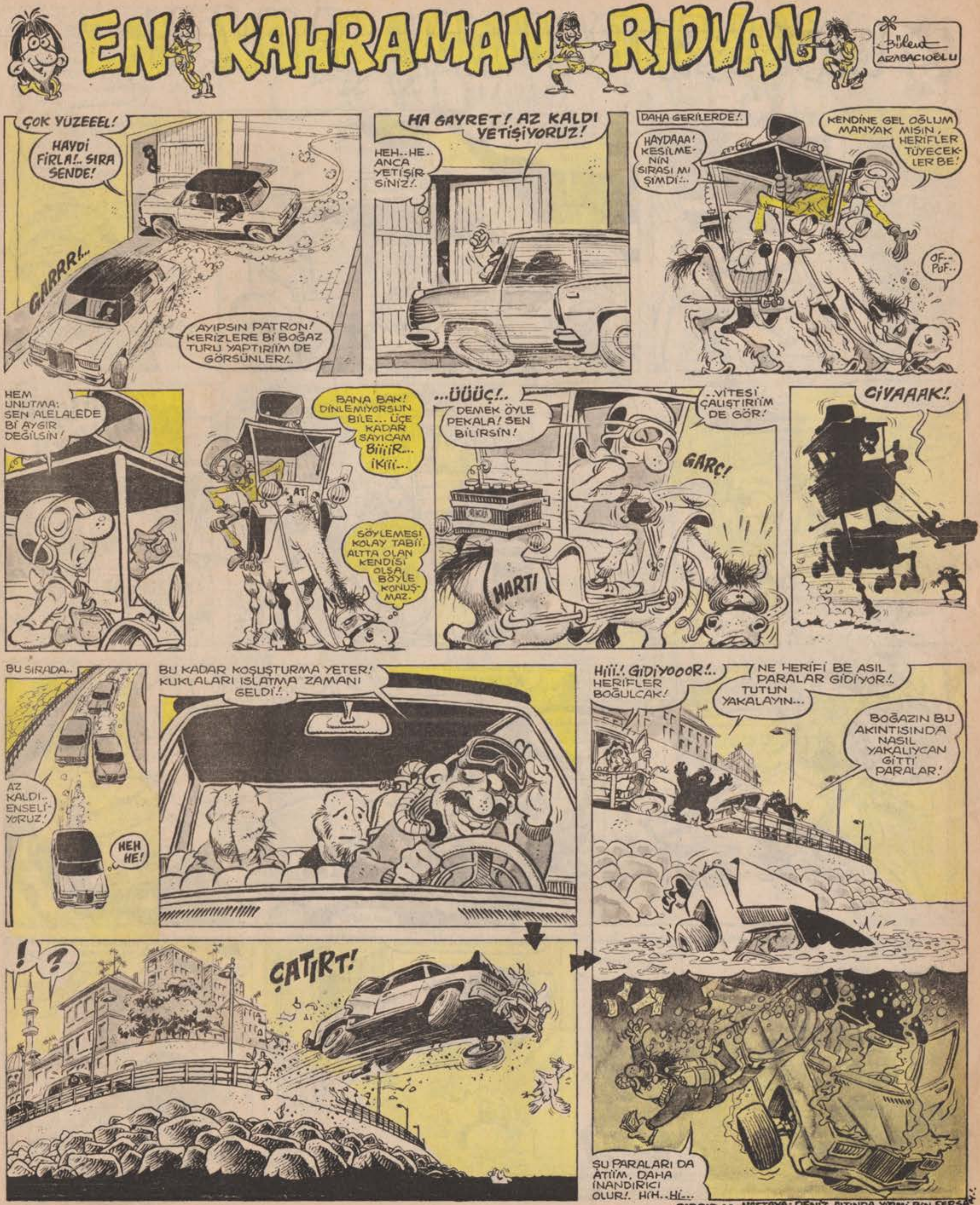

 HAFTAYA: DENİZ ALTINDA YİRMİ BİN FERSAH!

AVNi
ŞU AVNİ, 4, YAŞINI GEÇTİ.. HALA KONUŞAMIYOR YAHU.. TABİİ ÇOCUKLA İLGİLENEN YOK Kİ...
HIŞT AVNİ... GEL BURAYA!
BAK BUNUN ADI AĞAÇ.. SÖYLE BAKAYIM.. A.. ĞAÇ...
ŞATAÇ!
AFERİM... BAK BU DA TAŞ...
ŞAF!
ŞAF!
KÜT!
ŞAF!
DAYKAK!

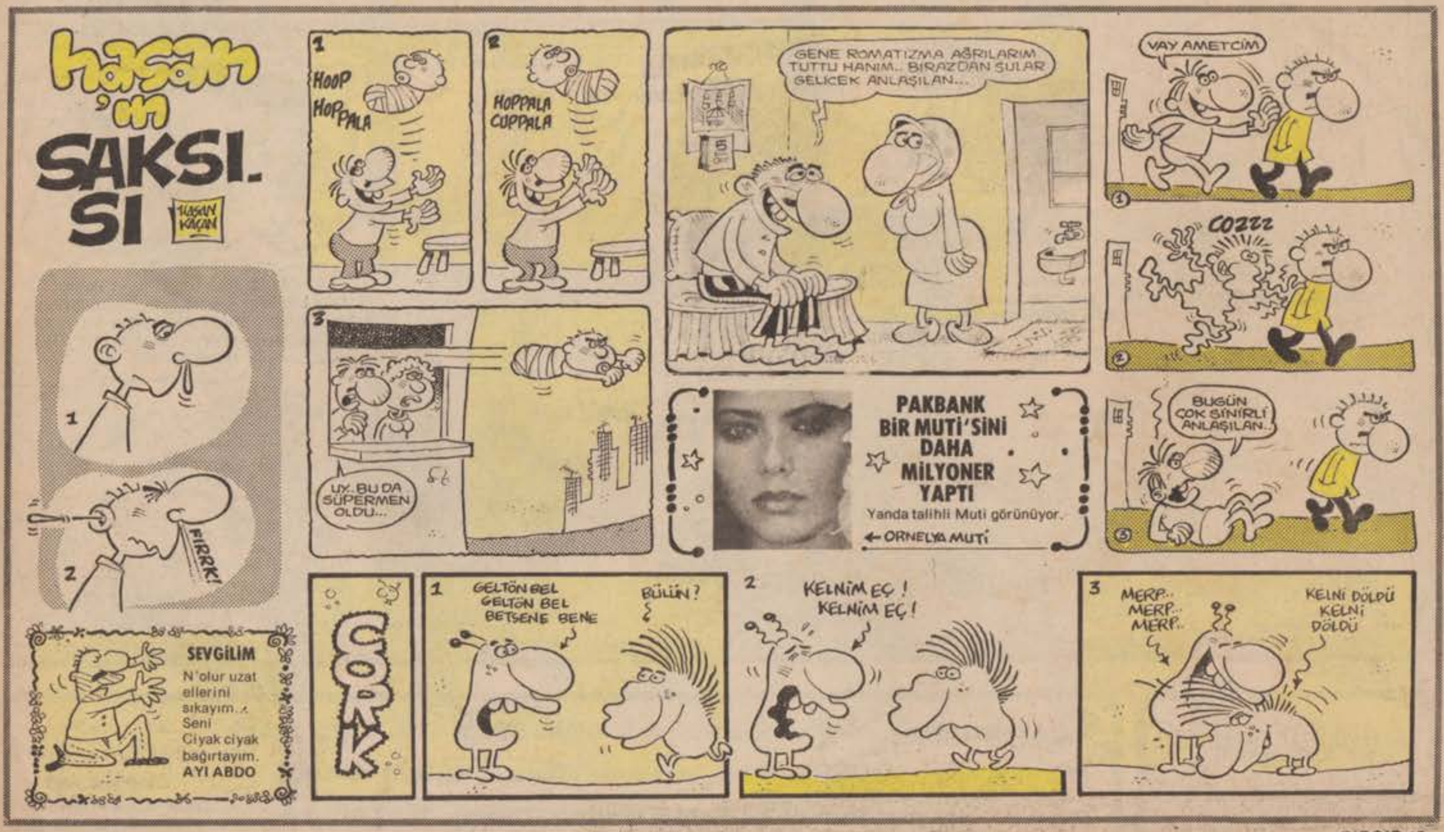
hasan'ın SAKSI.SI
HASAN KAÇAN
HOOP HOPPALA
HOPPALA CUPPALA
UY.. BU DA SÜPERMEN OLDU...
FIRRK!
GENE ROMATIZMA AĞRILARIM TUTTU HANIM.. BIRAZDAN SULAR GELICEK ANLAŞILAN...
VAY AMETCIM
COZZZ
BUGÜN ÇOK SİNİRLİ ANLAŞILAN..
PAKBANK BİR MUTİ'SİNİ DAHA MİLYONER YAPTI
Yanda talihli Muti görünüyor.
← ORNELYA MUTİ
SEVGİLİM
N'olur uzat ellerini sıkayım..
Seni Ciyak ciyak bağırtayım.
AYI ABDO
CORK
GELTÖN BEL GELTÖN BEL BETSENE BENE
BÜLÜN?
KELNIM EÇ! KELNIM EÇ!
MERP.. MERP.. MERP..
KELNİ DÖLDÜ KELNİ DÖLDÜ

ANADOLU'DA KARİKATÜR HASATI BOL OLDU...

GIRGIR
YIL: 10
SAYI: 495
28 ŞUBAT 1982 PAZAR

İLBAS İleri Basın - Yayın Endüstrisi A.Ş. Adına Sahibi: **ÇİĞDEM SİMAVİ**
Mizah Yönetmeni: **OĞUZ ARAL** Müessese Müdürü: **KEMAL KINACI**
Sorumlu Yazıişleri Müdürü: **TURHAN GÜNAY** Telefon: **28 50 00** 7 Hat

Basıldığı Yer: Veb Ofset Tesisleri
Yönetim Yeri: Alayköşkü Caddesi Cağaloğlu-İstanbul

UÇAK POSTASI: ALMANYA 2 DM-FRANSA 6 FF-İNGİLTERE 35 P-AMERİKA: 1.5 $